TK SOLUTION

www.tks.com.vn

Quy trình phát triển Website từ Dịch vụ TKSolution

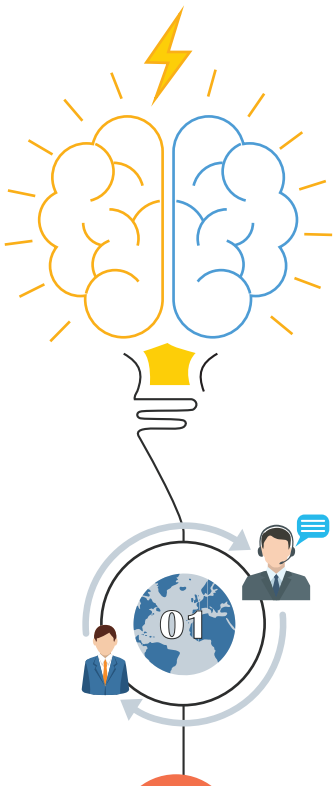

02

Bước 2

Nhân viên tư vấn cùng khách hàng chọn mẫu template (2h)

03

Bước 3

Cung cấp thông tin và dữ liệu theo yêu cầu để update vào website. (1 ngày)

04

Bước 4

TKSolution dựng website, update dữ liệu vào cho khách hàng trên 1 domain demo (mất 4h) để khách hàng chạy thử trong vòng 3 ngày. (3.5 ngày)

05

Bước 5

Khách hàng vừa lòng, ký hợp đồng thuê hoặc mua đứt và thanh toán 100% giá trị hợp đồng. (1 ngày)

06

Bước 6

Chuyển website qua domain chính thức và hướng dẫn khách hàng cách quản trị website. (2h)